国際公開特許番号：WO2019/230917、WO2020/085250
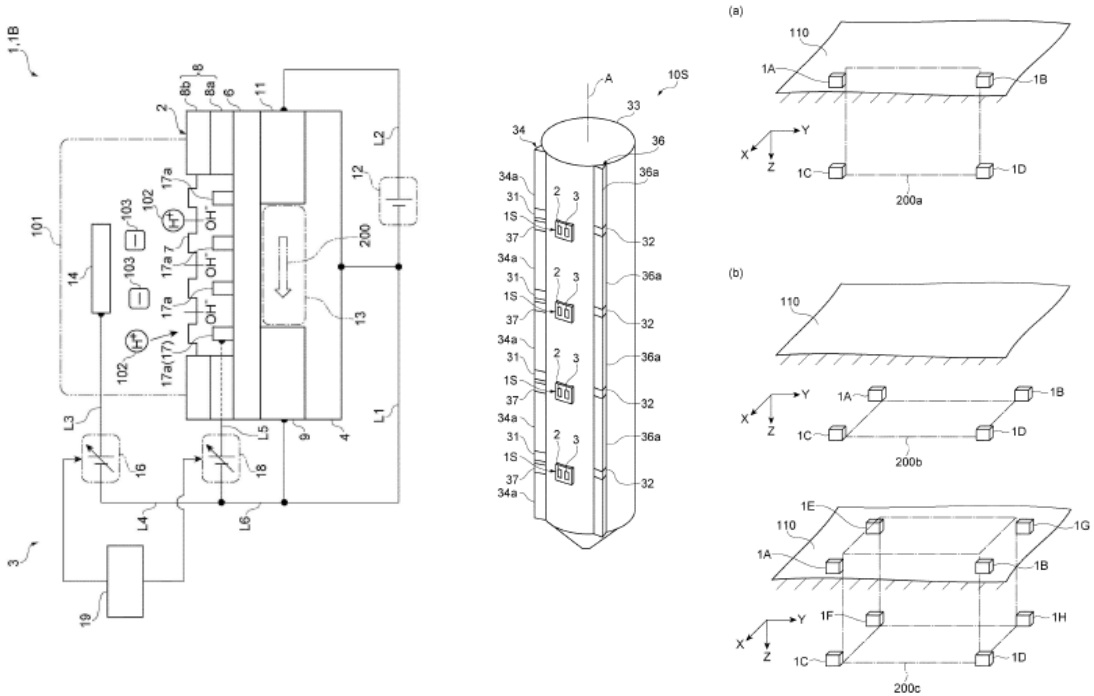
応用範囲：スマート農業、防災・減災、高速道路・橋梁・トンネル・ビル等の保全・建設等